



CÂMARA MUNICIPAL DE SENADOR FIRMINO

PRAÇA SANTO ANTÔNIO – 04 CENTRO – 36540000

CNPJ – 74031980/0001-26



PROJETO DE LEI Nº 04 DE 2026

“Dá denominação de “IOLANDA VIEIRA DE MIRANDA”, a Rua sem saída que tem início na Rua Hortêncio Vilela.”

O Prefeito Municipal de Senador Firmino/Mg, Exmo. Sr. Gustavo de Castro Fernandes, faz saber que a Câmara de Vereadores aprovou e eu sanciono a seguinte Lei:

Art. 1º. Fica denominado de “IOLANDA VIEIRA DE MIRANDA”, a Rua sem saída que tem início na Rua Hortêncio Vilela.

Art. 2º. O Poder Executivo Municipal, no prazo de 120 (cento e vinte) dias, contados da publicação desta Lei, promoverá a instalação de placa indicativa no local.

Art. 3º. Esta Lei entra em vigor na data de sua publicação.

Art. 4º. Revogam-se as disposições em contrário.

Senador Firmino, 04 de março de 2026,

- O projeto foi proposto pelo vereador Geovani Condé Teixeira.
- A legalização se fez em Plenário da Câmara Municipal de Senador Firmino/MG.
- A Leitura do Projeto de Lei foi realizado em Sessão Ordinária realizada no dia 02 de fevereiro 2026.
- Já a 1ª votação foi realizada em Sessão Ordinária realizada no dia 19 de fevereiro de 2026, momento em que todos vereadores votaram a favor.
- Em Sessão Ordinária do dia 02 de março de 2026, o Projeto de Lei 04 de 2026 foi aprovado por todos os vereadores presentes.

DANIEL JOSÉ FERNANDES MOREIRA

Presidente da Câmara Municipal de Senador Firmino/MG

Recebemos
Em 04 de 03 de 2026

Escala Gráfica:



Convenções topográficas - NBR 13133

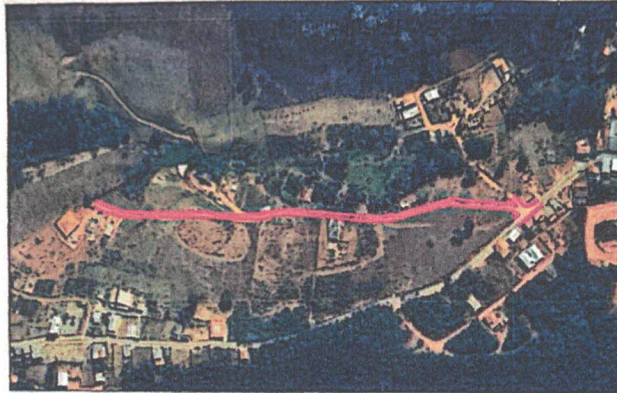

Título: PLANIMÉTRICO CADASTRAL		Folha: 01
Objetivo: CROQUI		
Município: Senador Firmino	Área Total: 3.754,99 m²	Perímetro: 887,53 m
Proprietários: José Geraldo de Souza e outros		
Local: Rua Projetada, Centro		
Escala: 1 / 1250	Data: 10/12/2025	Estado: MG
 José Geraldo de Souza CPF: 033.532.476-29		 Davidson dos Santos Martins Técnico Agrimensor - CFT: 10662796675 Especialista em Georreferenciamento

LEGENDA
Calle
Ruta Horacio Vela
Ruta Horacio Vela
Eje
Posto
Mesa Nueva

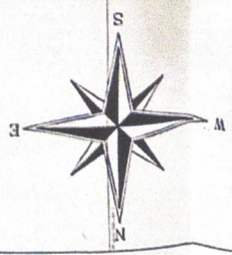
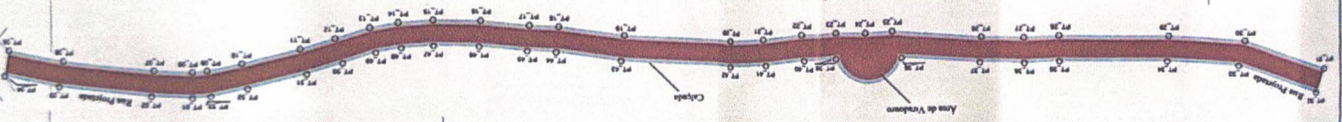

MEMORIAL DESCRITIVO

Propriedade: Rua Projetada, Centro

Proprietários: José Geraldo de Souza e outros

Município: Senador Firmino-MG

Área Total: 3.754,99 m²

Comprimento da Rua: 432,40 m

Comarca: Senador Firmino-MG

Perímetro: 887,53 m

Largura da Rua: 6,00 m

Largura Calçada: 1,20 m

Inicia-se a descrição deste perímetro no vértice PT_01, de coordenadas N 7.686.455,89m e E 697.328,96m; com os seguintes azimutes e distâncias: 92°39'04" e 13,26 m até o vértice PT_02, de coordenadas N 7.686.455,28m e E 697.342,21m; 95°56'29" e 30,10 m até o vértice PT_03, de coordenadas N 7.686.452,16m e E 697.372,15m; 100°04'20" e 18,81 m até o vértice PT_04, de coordenadas N 7.686.448,87m e E 697.390,67m; 189°15'19" e 8,40 m até o vértice PT_05, de coordenadas N 7.686.440,58m e E 697.389,32m; 280°04'20" e 18,63 m até o vértice PT_06, de coordenadas N 7.686.443,84m e E 697.370,97m; 275°56'29" e 29,55 m até o vértice PT_07, de coordenadas N 7.686.446,90m e E 697.341,58m; 272°39'04" e 12,40 m até o vértice PT_08, de coordenadas N 7.686.447,47m e E 697.329,19m; 264°13'16" e 4,73 m até o vértice PT_09, de coordenadas N 7.686.446,99m e E 697.324,48m; 257°37'25" e 11,14 m até o vértice PT_10, de coordenadas N 7.686.444,61m e E 697.313,61m; 255°28'54" e 18,89 m até o vértice PT_11, de coordenadas N 7.686.439,87m e E 697.295,32m; 252°25'39" e 11,60 m até o vértice PT_12, de coordenadas N 7.686.436,37m e E 697.284,27m; 252°01'01" e 11,41 m até o vértice PT_13, de coordenadas N 7.686.432,85m e E 697.273,42m; 259°34'10" e 9,08 m até o vértice PT_14, de coordenadas N 7.686.431,21m e E 697.264,48m; 265°38'46" e 11,04 m até o vértice PT_15, de coordenadas N 7.686.430,37m e E 697.253,47m; 270°37'26" e 15,23 m até o vértice PT_16, de coordenadas N 7.686.430,53m e E 697.238,25m; 275°05'19" e 15,73 m até o vértice PT_17, de coordenadas N 7.686.431,93m e E 697.222,58m; 272°24'41" e 9,38 m até o vértice PT_18, de coordenadas N 7.686.432,32m e E 697.213,21m; 277°48'37" e 21,17 m até o vértice PT_19, de coordenadas N 7.686.435,20m e E 697.192,23m; 273°58'18" e 34,88 m até o vértice PT_20, de coordenadas N 7.686.437,62m e E 697.157,43m; 264°56'19" e 11,70 m até o vértice PT_21, de coordenadas N 7.686.436,58m e E 697.145,78m; 260°13'25" e 13,05 m até o vértice PT_22, de coordenadas N 7.686.434,37m e E 697.132,92m; 266°14'39" e 11,42 m até o vértice PT_23, de coordenadas N 7.686.433,62m e E 697.121,52m; 271°18'22" e 9,65 m até o vértice PT_24, de coordenadas N 7.686.433,84m e E 697.111,88m; 266°54'41" e 8,85 m até o vértice PT_25, de coordenadas N 7.686.433,36m e E 697.103,04m; 274°49'35" e 29,51 m até o vértice PT_26, de coordenadas N 7.686.435,84m e E 697.073,64m; 270°56'25" e 14,06 m até o vértice PT_27, de coordenadas N 7.686.436,08m e E 697.059,57m; 266°03'40" e 11,12 m até o vértice PT_28, de coordenadas N 7.686.435,31m e E 697.048,48m; 270°42'41" e 35,55 m até o vértice PT_29, de coordenadas N 7.686.435,75m e E 697.012,93m; 274°01'26" e 24,43 m até o vértice PT_30, de coordenadas N 7.686.437,47m e E 696.988,56m; 290°14'23" e 28,20 m até o vértice PT_31, de coordenadas N 7.686.447,22m e E 696.962,10m; 20°14'23" e 8,40 m até o vértice PT_32, de coordenadas N 7.686.455,10m e E 696.965,01m; 110°14'23" e 27,00 m até o vértice PT_33, de coordenadas N 7.686.445,76m e E 696.990,35m; 94°01'26" e 22,99 m até o vértice PT_34, de coordenadas N 7.686.444,15m e E 697.013,28m; 90°42'41" e 34,97 m até o vértice PT_35, de coordenadas N 7.686.443,72m e E 697.048,25m; 86°03'40" e 11,13 m até o vértice PT_36, de coordenadas N 7.686.444,48m e E 697.059,35m; 90°56'25" e 14,71

m até o vértice PT_37, de coordenadas N 7.686.444,24m e E 697.074,06m; 94°49'35" e 25,95 m até o vértice PT_38, de coordenadas N 7.686.442,05m e E 697.099,92m; 90°04'46" e 21,42 m até o vértice PT_39, de coordenadas N 7.686.442,03m e E 697.121,34m; 86°14'39" e 10,60 m até o vértice PT_40, de coordenadas N 7.686.442,72m e E 697.131,92m; 80°13'25" e 12,96 m até o vértice PT_41, de coordenadas N 7.686.444,92m e E 697.144,69m; 84°56'19" e 12,71 m até o vértice PT_42, de coordenadas N 7.686.446,04m e E 697.157,35m; 93°58'18" e 35,83 m até o vértice PT_43, de coordenadas N 7.686.443,56m e E 697.193,10m; 97°48'37" e 21,05 m até o vértice PT_44, de coordenadas N 7.686.440,70m e E 697.213,95m; 92°24'41" e 9,18 m até o vértice PT_45, de coordenadas N 7.686.440,31m e E 697.223,13m; 95°05'19" e 15,59 m até o vértice PT_46, de coordenadas N 7.686.438,93m e E 697.238,66m; 90°37'26" e 14,54 m até o vértice PT_47, de coordenadas N 7.686.438,77m e E 697.253,20m; 85°38'46" e 10,23 m até o vértice PT_48, de coordenadas N 7.686.439,55m e E 697.263,40m; 79°34'10" e 8,08 m até o vértice PT_49, de coordenadas N 7.686.441,01m e E 697.271,35m; 72°01'01" e 10,88 m até o vértice PT_50, de coordenadas N 7.686.444,37m e E 697.281,70m; 72°25'39" e 11,85 m até o vértice PT_51, de coordenadas N 7.686.447,95m e E 697.293,00m; 75°28'54" e 19,27 m até o vértice PT_52, de coordenadas N 7.686.452,78m e E 697.311,65m; 77°37'25" e 11,78 m até o vértice PT_53, de coordenadas N 7.686.455,30m e E 697.323,15m; 84°13'16" e 5,84 m até o vértice PT_01, ponto inicial da descrição deste perímetro. Todas as coordenadas aqui descritas estão georreferenciadas ao Sistema Geodésico Brasileiro e encontram-se representadas no Sistema U T M, referenciadas ao Meridiano Central n° 45°00', fuso -23, tendo como datum o SIRGAS2000. Todos os azimutes e distâncias, área e perímetro foram calculados no plano de projeção U T M.

Senador Firmino-MG, 10 de Dezembro de 2025.

RESPONSÁVEL TÉCNICO



Davidson dos Santos Martins
Técnico Agrimensor
CFT: 10662796675
Especialista em Georreferenciamento

PROPRIETÁRIO

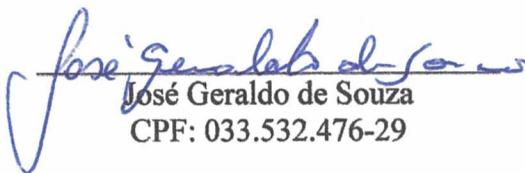

José Geraldo de Souza
CPF: 033.532.476-29



Termo de Responsabilidade Técnica - TRT
Lei nº 13.639, de 26 de MARÇO de 2018

CRT MG

TRT OBRA / SERVIÇO
Nº CFT2605350712

Conselho Regional dos Técnicos Industriais MG

INICIAL

1. Responsável Técnico(a)

DAVIDSON DOS SANTOS MARTINS

Título profissional: **TÉCNICO EM AGRIMENSURA, ESPECIALIZAÇÃO EM GEORREFERENCIAMENTO** Registro: **10662796675**

2. Contratante

Contratante: **José Geraldo de Souza**

CPF/CNPJ: **033.532.476-29**

Logradouro: **RUA Projetada**

Nº: **00**

Complemento:

Bairro: **Centro**

Cidade: **SENADOR FIRMINO**

UF: **MG**

CEP: **36540000**

País: **Brasil**

Telefone:

Email:

Contrato: **Não especificado**

Celebrado em:

Valor: **R\$ 700,00**

Tipo de contratante: **PESSOA FISICA**

Ação Institucional: **NENHUM**

3. Dados da Obra/Serviço

Logradouro: **RUA Projetada**

Nº: **00**

Complemento:

Bairro: **Centro**

Cidade: **SENADOR FIRMINO**

UF: **MG**

CEP: **36540000**

Telefone:

Email:

Coordenadas Geográficas: **Latitude: -20.911921 Longitude: -43.104694**

Data de Início: **08/01/2026**

Previsão de término: **08/07/2026**

Finalidade: **SEM DEFINIÇÃO**

Proprietário(a): **José Geraldo de Souza**

CPF/CNPJ: **033.532.476-29**

4. Atividade Técnica

4 - CONSULTORIA

Quantidade

Unidade

10 - DESENHO TÉCNICO > CFT -> OBRAS E SERVIÇOS - AGRIMENSURA -> MEDIÇÃO DE
 TERRA -> LEVANTAMENTO TOPOGRÁFICO -> #0622 - PLANIMÉTRICO

3.754,990

m²

Após a conclusão das atividades técnicas o(a) profissional deverá proceder a baixa deste TRT

5. Observações

Levantamento planimétrico cadastral georreferenciado

6. Informações Adicionais

Valor do TRT: **R\$ 68,17**

Pago em: **08/01/2026**

Boleto: **8256736644**

Registrada em: **08/01/2026**

7. Assinaturas

Declaro serem verdadeiras as informações acima

Responsável Técnico: **DAVIDSON DOS SANTOS MARTINS**
 CPF: **106.627.966-75**

Contratante: **José Geraldo de Souza**
 CPF: **033.532.476-29**

